Studio HANS LUCAS

Exposant 2015

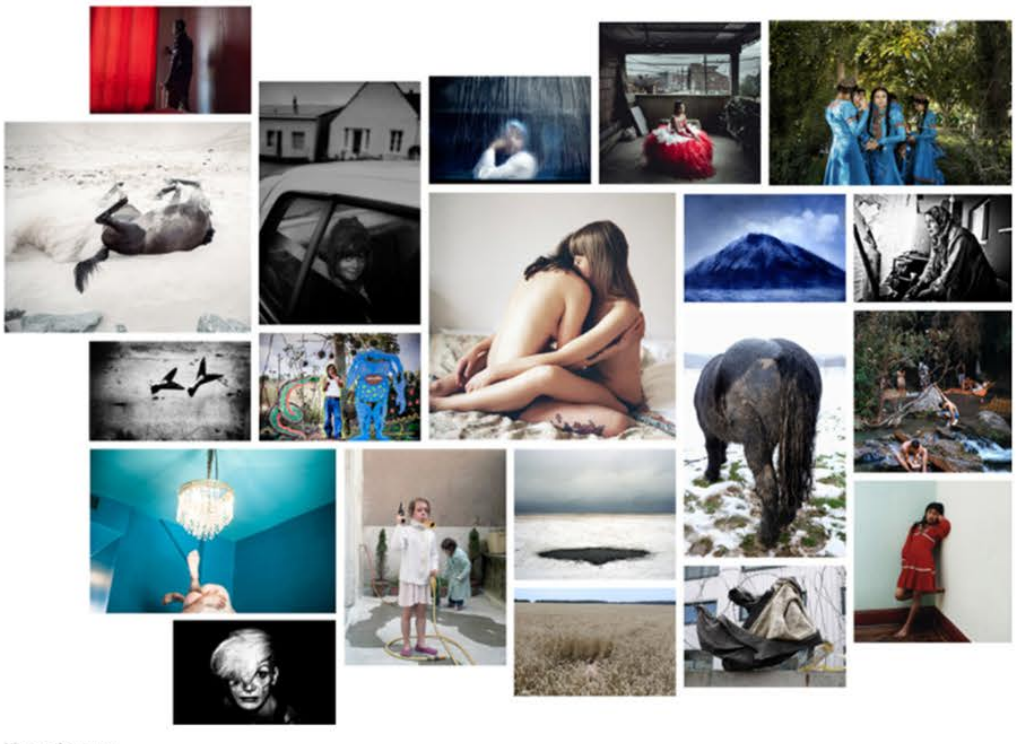

Hans Lucas

Hans Lucas

Studio de production dédié aux nouvelles écritures et à la transmission, hans lucas réunit une somme d'individualités autour d'un même médium : la photographie.

Au sein de la plateforme collaborative et de diffusion, les différentes approches – journalistiques, documentaires, plasticiennes – convergent pour livrer une vision à facettes multiples de la société et se nourrir les unes les autres.

La notion de « Des/équilibres », au coeur de Photo Doc, se retrouve dans la transversalité de nos approches et des échanges entre nos membres. Le voyage proposé est inattendu, on chemine d'une écriture photographique à l'autre, en passant par des narrations interactives et multimédia.

Hans lucas prouve que les « frontières » que l'on institue entre différents genres photographiques n'existent que pour séparer ce qui est, à l'évidence, très complémentaire.

Le studio souhaite aller par-delà les images et les mots pour rappeler que la création sait être aussi un lieu de résistance. A sa manière, chacun interroge l'humain afin de mieux le comprendre. Au fil des réalisations des membres, se dessine un monde à la fois fragmentaire et pluraliste, qui laisse entrevoir celui de demain.

Contact :

Wilfrid Estève
www.hanslucas.com

Hans Lucas présente :

Michel Slomka
Delphine Blast
Françoise Lambert
Plume Heters Tannenbaum
Benjamain Mengelle
Charles-Frederick Ouellet
Mickaël Duperrin
Elodie Chrisment
Gaëtan Chevrier
Eleonora Strano
Karen Paulina Biswell
Marikel Lahana
Sophie Dupressoir
Stéphane Moiroux
Sophie Knittel
Virginie Nguyen Hoang
Lola Reboud
Hortense Vinet
Clara Chichin
Pascal Hausherr
Guillaume Chauvin
Gaël Turpo
Hervé Lequeux
Julien Benard
James de Caupenne
Jérémy Saint-Peyre
Karin Krona
Kalel Koven
Marion Lise Normand
Nicola Bertasi
Valerian Mazataud
Karen Assayag
Lucie Pastureau
Valerio Vincenzo
Pauline Hisbacq
Camille Lepage
Franck Pourcel
Zacharie Scheurer
Christophe Jacrot
Adrienne Surprenant
Berangère Fromont
Brice Portolano
Camille Michel
Céline Sarr
Emmanuelle Coqueray
Emmanuel Vivenot